

いきいき創作展

作品募集

展示期間：平成29年9月29日(金)～10月2日(月)9:30～16:30
(最終日は正午まで)

展示場所：**フラザノース** ギャラリー1～8
(さいたま市北区宮原町1-852-1)

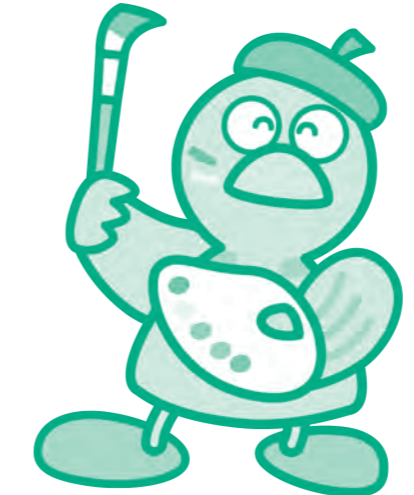

埼玉県マスコット「コバトン」

日本画
洋画
書
写
工
文
真
芸
芸

申込み締切
平成29年6月30日(金)
必着

申込み・問い合わせ先
公益財団法人いきいき埼玉 高齢者いきがい支援担当
☎ 048-728-7951 FAX 048-728-2130

主催 埼玉県、公益財団法人埼玉県老人クラブ連合会、公益財団法人いきいき埼玉
後援 株式会社埼玉新聞社
協賛 一般財団法人埼玉新聞社会福祉事業団

(書のみ)	文	
氏名	釈	

出品票

※作品の裏側に貼付し、搬入日にお持ちください。

ふりがな		所 属
氏 名		
部 門 (区 分)		題 名 (出品申込書と同じ内容を記入してください)
()		

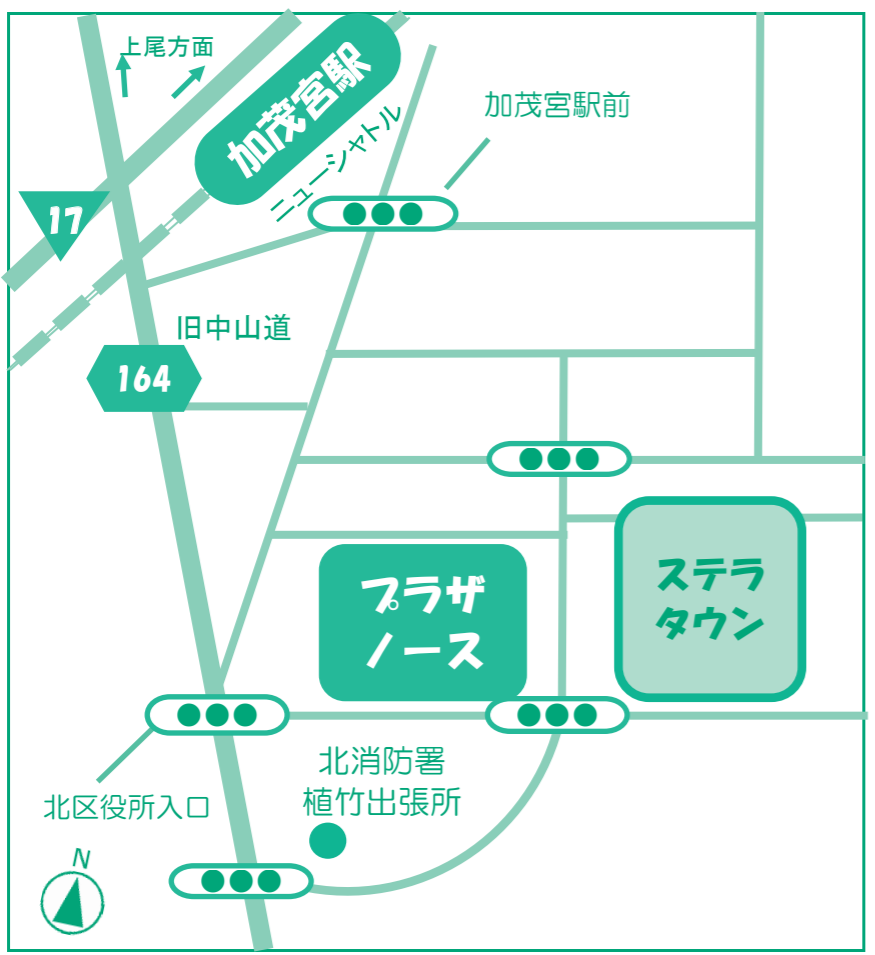

■電車■
埼玉新都市交通
ニューシャトル
「加茂宮駅」下車、
徒歩約5分

お越しの際は、
公共交通機関を
ご利用ください。



埼玉県マスコット「コバトン」

- 1 展示期間 平成29年9月29日(金)～10月2日(月) 9:30～16:30(最終日は正午まで)
- 2 会場 プラザノース ギャラリー1～8 (さいたま市北区宮原町1-852-1)
- 3 出品資格 県内在住の60歳以上の方(平成29年4月1日現在)
- 4 募集総数 600点(申込順)
- 5 出品料 無料
- 6 出品点数・作品 作品は、部門を問わず一人1点とし、出品者によって創作されたもので、未発表(審査を受けたことがない作品)のものに限ります。事前審査はありません。
- 7 出品規格

日本画の部

- ① 日本画、水墨画
- ② 6号(41.0cm×24.2cm)以上、50号(116.7cm×116.7cm)までとします。ヒートン及び吊りひも又は針金を取り付けてください。
- ③ 額装をし、ガラスは不可とします。30号以上の作品については、額縁の幅(マットを含む)は6cm以内とします。

洋画の部

- ① 油絵、アクリル画、水彩、素描、版画、パステル画などとします。
- ② 6号以上、50号以内とします。(版画は、6号未満も可とします)。ヒートン及び吊りひも又は針金を取り付けてください。
- ③ 額装をし、ガラスは不可とします。30号以上の作品については、額縁の幅(マットを含む)は6cm以内とします。

書の部

- ① 条幅、半紙、篆刻、刻字など
- ② 額、軸装いずれも可とします。
- ③ 表装仕上がり寸法はいずれも1.5㎡以内(縦形式は一辺が242cm以内、横形式は一辺が182cm以内)とします。なお、ガラスは不可とし、重量は10kg以内とします。
- ④ 篆刻作品は印影のみの作品とし、縦39cm×横30cm以内の額装で出品してください。刻字作品の大きさもこれに準じます。なお、ガラスは不可とします。
- ⑤ 釈文を添付(募集案内の様式を切り取り使用)してください。自製は不可とします。

写真の部

- ① 単写真でカラー、モノクロは問いません。
 - ② 作品は、木製パネル仕立て又は額装(アルミ額など)とします。ただし、額装の場合、アクリルは可とし、ガラスは不可とします。
 - ③ 作品の大きさは、六切(A4)以上、長辺が90cm以内の単写真とします。
 - ④ 使用機材は問いません。デジタル合成は不可とします。
- ※「平成30年度全国健康福祉祭(ねんりんピック)とやま大会美術展」に出品する際は、長辺が50cm以上、90cm以内にして出品していただきます。

工芸の部

[彫刻]

- ① 高さ200cm×幅100cm×奥行100cm以内とします。
- ② 重量は200kg以内とします。

[彫塑、陶芸、染織、漆芸、金工、木竹、人形、はり絵、切り絵、折り紙、刺繍など]

- ① 立体作品は高さ60cm以内とし、壁面作品は50号(116.7cm×116.7cm)以内とします。
- ② 額装した作品で30号以上の作品については、額縁の幅(マットを含む)は6cm以内とし、ガラスは不可とします。
- ③ 屏風は二曲とし、平面時のサイズは高さ149cm×横140cm以内とします。

文芸の部

- ① 色紙、短冊などとし、額装、表装、又は短冊掛けとします。

世界の手づくり材料の大型専門店

婦人・紳士服地
コットン・カーテン
和洋裁・服飾材料
ミシン・織機・糸

ユザワヤ

http://www.yuzawaya.co.jp

手芸材料
工芸材料
画材 文具 書道
フラワー 玩具 模型

ユザワヤ関東地区ショップリスト

蒲田店 WACCA池袋店 キラリナ京王吉祥寺店 銀座座店 (4/28㊟オープン予定)	ひばりが丘パルコ店 ミーナ町田店 ビックカメラ立川店 ココリア多摩センター店 八王子東急スクエア店 横浜ベイクオーター店 ウィング川崎店 大和スカイビル店 センター北店 富士ショッピングセンター上大岡店 アミューあつぎ店	西友大船店 さいか屋横須賀店 テラスモール湘南辻堂店 小田原EPO店 浦和パルコ店 越谷レイクタウン店 丸井草加店 モラージュ菖蒲店 ららぽーと富士見店 イオン所沢店	川越モディ店 熊谷ニッターモール店 イオンモール春日部店 津田沼店 八千代台アピア店 柏高島屋ステーションモール店 ピアザ松戸店 宇都宮パルコ店 大田原東武店 スズラン前橋店
--	--	--	--

ユザワヤ 全店共通 お買得クーポン券 20%引き

対象外 特価、チラシ商品、一部商品

使用期限 2017年7月2日(日)

当店販売価格の商品・メーカー希望価格の商品が

17050013

※友の会会員様限定です。※年会費500円(税抜)で、当日すぐにご入会頂けます。
※割引は一回限りで、会計後本券は回収させていただきます。※他の割引との併用はいたしかねます。
※万一品切れの際はご容赦下さい。※割引対象は通常取扱い商品に限ります。

ご利用できません
リパティファブリック、ミシン、キャラクター商品、紳士スーツ、カーテンオーダー、生活雑貨、画材、文具、書道、模型、書籍は割引対象外です。

切り取るか
コピーを
ご持参下さい。

TCB! 画材・額縁
東美
さいたま店

作品の運搬承ります。
さいたま市浦和区常盤 9-21-21
TEL 048-831-6190
埼玉県立近代美術館徒歩3分<定休日/日・祝>

お買い得すぎる画材店と話題!! キャンバス青山の画材・額縁通販

お得な情報満載です!

0120 無料通話でお気軽にカタログをご請求ください。
キャンバスコールフリーダイヤル 0120-266-558
フリーダイヤル
月曜日～金曜日 午前10:00～午後6:00 休業日:土・日・祝日・お盆・年末年始
※携帯電話・PHSからは、TEL:048-881-5130 (通話料は有料)

FAXでも、0120 無料通話で24時間いつでもご注文できます。
キャンバスFAXフリーダイヤル 0120-766-558
フリーダイヤル

※カタログのご請求は、初回無料でお届けさせていただきます。期間中にお買い上げ頂きましたお客様には、随時、特価のご案内や最新の特価セールカタログをお届けさせていただきます。是非、一度ご利用ください。

〒330-0072 埼玉県さいたま市浦和区領家 4-4-2
TEL:048-881-5130 FAX:048-881-5131



60歳からのいきいき生活応援誌

あぶろく

例年、3月発行の春号でいきいき創作展のご案内を掲載しているので、どこよりも早く、情報を手にしていただけます。ぜひご購読ください。

年間購読料 **1,500円** (送料込み、季刊年4回)

【申込み・お問合せ】公益財団法人いきいき埼玉

☎048-728-7951 (土・日・祝・休館日を除く平日9時～17時)



平成29年度 いきいき創作展 出品申込書

(コピーしてご利用いただけます)

提出方法：郵送又はファックス 締切：6/30必着

ふりがな			男・女	明治 大正 昭和 年 月 日生まれ(歳) ※平成29年4月1日現在の年齢を記入
氏名				
住所	〒			
電話番号	自宅		携帯電話	
所属 (※一つだけ記入)	彩の国 いきがい 大学	一般課程(旧一年制)	()	期
		専科コース		
		専攻課程 二年制課程		
	シルバー人材センター	()	市・町 シルバー人材センター	
グループ名				
上記以外	()	市・町・村	在住	

1 部門と種別、種類、材質、形状について ※作品の大きさは、額等を含む外寸をご記入ください。部門の該当するものに○をつけ、該当する部門の()内に必ず記入してください。

部門	日本画	洋画	書	写真	工芸	文芸	(○で囲む)
日本画	日本画 水墨画 その他()					規格	号
	★額を含む★ たて()cm よこ()cm						
洋画	油絵 アクリル画 水彩 素描 版画 パステル画					規格	号
	★額を含む★ たて()cm よこ()cm						
書	条幅 半紙 篆刻 刻字 その他()						
	たて()cm よこ()cm						
写真	たて()cm		よこ()cm				
工芸	彫刻 彫塑 陶芸 染織 漆芸 金工 木竹 人形 切り絵 その他()						
	壁面作品/たて()cm よこ()cm		重さ()kg				
	立体作品/高さ()cm 幅()cm		奥行()cm		重さ()kg		
文芸	俳句 短歌 絵手紙 川柳 フォト俳句 その他()						
	たて()cm		よこ()cm				

2 出品作品の題名を記入してください。(10文字以内とします。申込み後の題名変更はできませんのでご注意ください。)

ふりがな							
題名							

3 電気使用の有無 有 ・ 無 ※ご希望に添えない場合があります。

4 提出・問い合わせ先

〒362-0812 埼玉県伊奈町内宿台6-26 埼玉県県民活動総合センター内

公益財団法人いきいき埼玉 高齢者いきがい支援担当

電話：048-728-7951 ファックス：048-728-2130

※ファックスでお申し込みの場合は必ず当財団へ確認の電話を入れてください。(土日祝日を除く9:00～17:00)

※平成29年6月30日(金)までにご提出ください。出品取りやめの場合も必ずご連絡ください。

群馬県 / 伊香保温泉

埼玉都市町村国民健康保険指定旅館・埼玉県年金受給者協会特約指定旅館

彩の国 いきがい大学

特別ご提供料金プラン

ご一泊二食付 特別ご宿泊プラン

平日・日祭日 **9,000円**～ 諸税別(2名様～)

ご一泊二食付 特別バス送迎プラン

平日・日祭日 **10,000円**～ 諸税別(15名様～)

- ・15名様に満たない場合はご相談ください。
- ・ご希望の送迎コースをご相談させていただきます。(一部地域伺えない場合もございますのでお問い合わせ下さい。)
- ・ご宴会時カラオケをお楽しみください。



1万5千坪の自然と眺望が皆さまをお待ちしております

パークゴルフ、グランドゴルフ承ります。
(吉岡緑地運動公園)

27H → **600円**

27H+温泉+昼食付 → **1,600円**



市川別館 情観荘

〒377-0102 群馬県渋川市伊香保町伊香保557

TEL.0279-72-2717 FAX.0279-72-5377

担当:茶木(チャキ) ☎090-2649-2232

切り取り線

生活に彩りをそえる 楽しく自由な“ART”をお届けします。

株式会社アートプリントジャパンはアートをより多くの方々に楽しんで頂く事をモットーに、日常生活に結びついた、大衆的なアートの普及を目指しています。

国内をはじめ海外百数社のパブリッシャーより、原画・版画・ポスター・カード等グラフィカルな商品の供給を得て、時代の動きに対応した話題性の提供、季節感の提示や、現代のアートシーンを担う、若手及び実力派作家によるエキシビジョンなど独自の企画を通して情報提供と商品化などを行っています。



ART PRINT JAPAN

株式会社アートプリントジャパン

本社 〒177-8503 東京都練馬区谷原2-1-26 tel.03-3904-3561 fax.03-3904-3188
アートショップ 〒100-0005 東京都千代田区丸の内3-5-1 東京国際フォーラム1F tel.03-3286-6716

<http://www.apj-i.co.jp/>

- | | |
|------------|--|
| 8 出品上の注意 | ① 上記の部門で出品規格に合わない作品は、「審査対象外」とします。
② 出品作品の裏や底などに「出品票」を必ず貼り付けてください。
③ 作品の裏側には、展示用の吊りひも等をつけてください。(彫刻、工芸の立体作品を除く)。 |
| 9 申込締切 | 平成29年6月30日(金)必着 |
| 10 申込方法 | 「いきいき創作展出品申込書」の提出をもって申込みとなります。
郵送又はファックスでお申し込みください。 |
| 11 作品の搬入日時 | 平成29年9月27日(水) 10:00~11:00 写真・洋画・書
11:00~12:00 日本画・文芸・工芸 |
| 12 作品の搬入場所 | プラザノース ギャラリー1~8(さいたま市北区宮原町1-852-1) |
| 13 搬入手続き | 出品者又は出品者が指名した代理人が持ち込むものとし、送付は認めません。 |
| 14 出品料 | 無料。ただし、作品の搬入、搬出、梱包に要する費用については、出品者の負担とします。 |
| 15 審査員 | 埼玉県美術家協会ほか |
| 16 表彰 | 部門ごとに埼玉県知事賞、公益財団法人いきいき埼玉理事長賞、公益財団法人埼玉県老人クラブ連合会会長賞、株式会社埼玉新聞社賞、優秀賞(対象作品がある場合のみ)を授与します。入賞作品は、「平成30年度全国健康福祉祭(ねんりんピック)とやま大会美術展」への出品候補作品となります。 |
| 17 表彰式 | 平成29年10月2日(月) 11:00~ プラザノース多目的スタジオで行います。 |
| 18 入賞者の連絡 | 入賞者には9月2日(金)の夕方、電話で連絡します。 |
| 19 作品の搬出日時 | 平成29年10月2日(月) 13:00~15:00 |
| 20 作品の搬出場所 | プラザノース ギャラリー1~8 |
| 21 搬出手続き | 出品者又は出品者が指名した代理人が持ち帰ってください。 |
| 22 その他 | ① 審査及び陳列の位置・方法などに関する異議は受け付けません。また、出品後は許可なく作品の移動及び持ち出しはできません。
② 作品展示に伴い、電気を使用する場合は、1キロワット半日につき100円をご負担いただきます。
③ 作品の取り扱いには最善の注意を払いますが、万一の損傷や紛失については、保険の範囲内での対応となります。
④ 審査の経過及び結果に関するお問い合わせにはお答えできません。
⑤ 本応募における個人情報、応募資格の確認及び出品に係る確認等の連絡のために利用いたします。また、当財団個人情報保護方針に基づき適切に取り扱います。
※作品展示の際の名札及び目録には氏名・題名・所属又は市町村名が記載されます。
⑥ 作品の著作権は出品者に帰属するものとします。ただし、広報等のため作品の図版などを必要とする場合には使用できるものとします。
⑦ 出品者は、第三者の著作権、肖像権その他の権利を侵害することのないよう十分注意し、問題が生じた場合は出品者の責任において処理することとします。
⑧ グループで出品される場合は、申込書にグループ名をご記入ください。まとめて展示できるように配慮しますが、ご希望に添えない場合があります。 |